

Aseguramiento trabajadoras domésticas

Legislación sobre aseguramiento

- Según el artículo 104 del **Código de Trabajo**, los empleadores deben **garantizar** la **seguridad social** de las personas trabajadoras domésticas.
- De conformidad con el artículo 44 de la **Ley Constitutiva de la CCSS y sus Reglamentos**, empleadores **deben** inscribirlas a la **CCSS** dentro de los **ocho días hábiles** siguientes al **inicio** de sus labores.
- Además, deben **garantizarles** un **seguro de riesgo de trabajo** según artículos 193 y 201 del **Código de Trabajo**.

Tipos de aseguramiento



-**Seguro independiente:** la persona que califique como **trabajadora independiente** (las personas realizan un **trabajo** y **no cuentan** con patrono) tiene la **obligación** de cotizar para los regímenes de Enfermedad y Maternidad e Invalidez, Vejez y Muerte.

-**Seguro voluntario:** a este seguro pueden **optar** las personas que **no generan** ingresos mediante una actividad **económica propia** y **desea** afiliarse y **cotizar voluntariamente** a los Seguros de Salud y de Invalidez, Vejez y Muerte.

-**Seguro directo:** este seguro es al que **los patronos deben** inscribir a las personas trabajadoras domésticas, para cotizar al Seguro de Salud y al de Invalidez, Vejez y Muerte.

¿Cuánto se debe rebajar del salario en el Seguro Directo?



Según la Ley, **al salario** que **recibe** la persona trabajadora doméstica, se le debe **rebajar** un 8.17% para los **seguros** de Salud y de Vejez, Invalidez y Muerte de la CCSS y un 1% para el Banco Popular y de Desarrollo Comunal.

-  Cabe destacar que cuando el salario es **menor** al mínimo (¢183.760.00 por mes **actualmente**), la cantidad que se le rebaja al salario **varía**, es decir, se **debe hacer el cálculo** con **base** en el salario que **se recibe** (**según la escala Bases Mínimas Contributivas Reducidas**)

¿Cómo asegurarse?

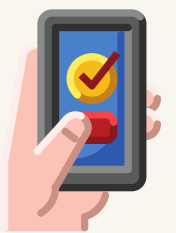

La CCSS cuenta con una **plataforma en línea** mediante la cual los **patronos** pueden **asegurar directamente** a las trabajadoras domésticas. Los pasos a seguir son:

- 1- Ingresar al sitio web de la CCSS (www.ccss.sa.cr), seleccionar la opción "*Servicio en Línea*" del menú principal y luego "*Oficina Virtual del SICERE*",
- 2- Digitar usuario y contraseña de acceso.
- 3- Seleccionar la opción "Servicio Doméstico" del menú principal, ubicado, en la parte superior derecha de la pantalla.
- 4- Aceptar las condiciones de uso del servicio de Inscripción de Servicio Doméstico de la Oficina Virtual.
- 5- Facilitar la información de lugar de trabajo, teléfono y demás información que solicita el sistema. En la misma pantalla se debe registrar una cuenta bancaria a **su nombre**.
- 6- Facilitar la información de la trabajadora doméstica que se va a asegurar, incluyendo **número de cédula si es nacional, número de asegurado si es extranjera**, teléfono, correo electrónico, tipo de seguro, salario y tipo de jornada.

-  Si una trabajadora doméstica trabaja para **más de un patrono**, **cada uno** de éstos debe inscribirse ante CCSS e **incluir** a esta trabajadora en las planillas mensuales.

Fuentes:

Instituto Nacional de la Mujer <https://www.inamu.go.cr/trabajadoras-domesticas-aseguramiento>
 Ministerio de Trabajo y Seguridad Social https://www.mtss.go.cr/elministerio/marco-legal/documentos/Codigo_Trabajo_RPL.pdf